



**REGISTRO FOTOGRÁFICO
PROGRAMA DE MANTENIMIENTO DE EDIFICIOS ESCOLARES PÚBLICOS**

PRA-FOR-123
Versión 1

Ministerio de Educación
Guatemala

SITUACIÓN DEFICIENCIAS DETERMINADAS

PREVIO

DURANTE

POSTERIOR

DEPARTAMENTO:	Alta Verapaz	MUNICIPIO:	San Pedro Carchá
NOMBRE DEL ESTABLECIMIENTO:	Escuela Oficial Rural Mixta	DIRECCIÓN DEL ESTABLECIMIENTO:	Aldea Setzacpec
CÓDIGO DEL ESTABLECIMIENTO:	16-09-1659-43	FECHA:	30/08/2024



Foto1: Inicio de muro



Foto 2: Mantenimiento de corredor, puertas y ventanas



Foto 3: Mantenimiento de la estructura de láminas

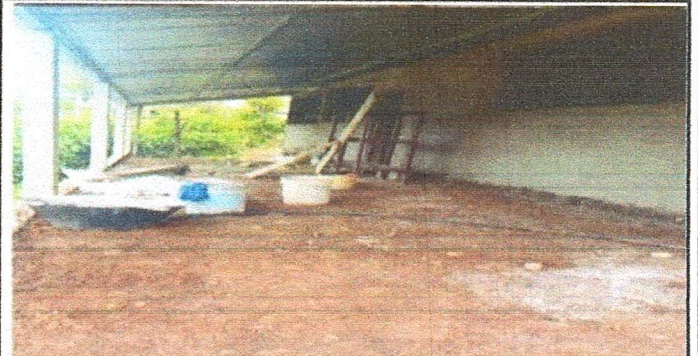

Foto 4: Mantenimiento de la estructura de láminas

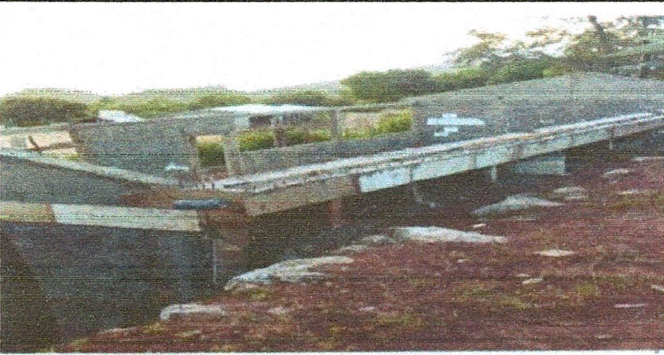

Foto 5: Mantenimiento de estructura de láminas de la cocina



Foto 6: Mantenimiento de estructura de láminas de la cocina

Observación: Si es necesario se pueden agregar hojas adicionales y actualizar el número de hojas.

[Handwritten Signature]

Firma y sello del Presidente de la OPF

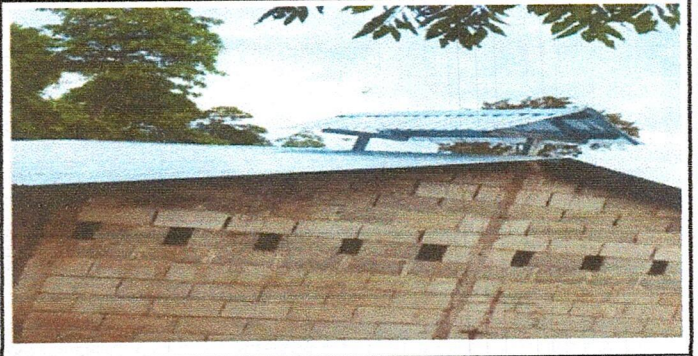

[Handwritten Signature]

Firma y Sello Director Centro Educativo Público

